gegründet 1984

Ski Club Bonstetten

Mitglied des SSV und ZSV

# PROGRAMM 87/88

## VORSTANDSMITGLIEDER

| | | |
|---|---|---|
| Walter Mätzler<br>Präsident | Herenholzweg 4<br>8906 Bonstetten | P 01 / 700 36 58<br>G 01 / 201 71 71 |
| Peter Reust<br>Vizepräsident<br>und techn. Leiter | Herenholzweg 31<br>8906 Bonstetten | P 01 / 700 08 52<br>G 01 / 215 52 91 |
| Erwin Wettstein<br>Kassier | Herenholzweg 26<br>8906 Bonstetten | P 01 / 700 28 45<br>G 01 / 432 53 53 |
| Gertrud Wettstein<br>Sekretärin und<br>Protokollführerin | Herenholzweg 26<br>8906 Bonstetten | P 01 / 700 28 45 |
| Marcel Fuhrer<br>Juniorenleiter | Alte Stationsstrasse 4<br>8906 Bonstetten | P 01 / 700 18 62 |

Postcheck: Nr. 80-17188-5
Bank: ZKB, Bonstetten

Anmeldungen in den Ski-Club sowie Bestellungen von Ski-Club-T-Shirts, -Kleber und Stoffabzeichen nimmt Frau Gertrud Wettstein entgegen

**Skitage:**
Treffpunkt jeweils um 7:00 Uhr beim Restaurant Lärchenhof Bonstetten.

**Anmeldungen:**
3 Tage vor dem Anlass an Peter Reust 700 08 52 und Walter Mätzler 700 36 58

Liebe Mitglieder
An dieser Stelle dankt der Vorstand den Inserenten. Bitte berücksichtigen Sie sie bei Ihren Einkäufen.

der Vorstand

# Oktober 1987

| | | |
|---|---|---|
| 10. | Sa. | Armbrustschiessen und Grillparty in Affoltern am Albis |
| 25. | So. | Atzmännig Höhenwanderung (Rutschbahnplausch) |
| 31. | Sa. | Kegelmeisterschaften im Buurestübli in Stallikon |

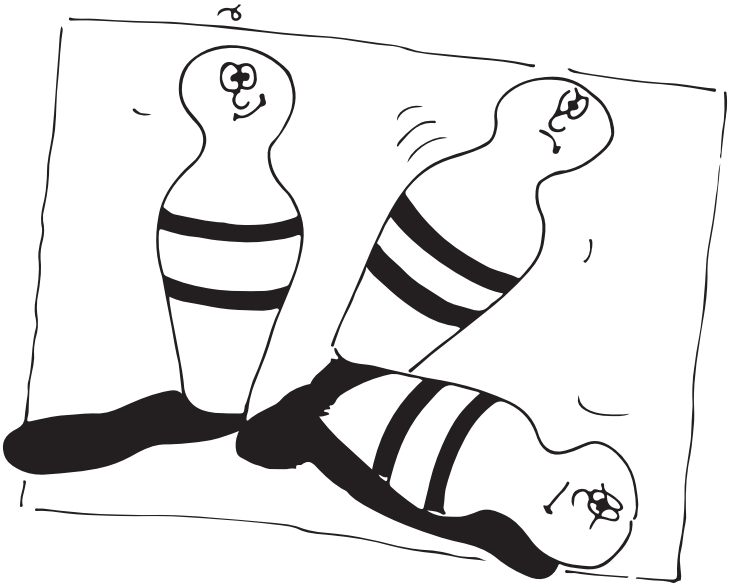

# ski hanselmann sport

**Birchstrasse 4, 8906 Bonstetten, Tel. 01 / 700 22 32**

**SKI - LANGLAUFSKI - BINDUNGEN**
**SKISCHUHE - ZUBEHöR SKISERVICE**

**Begegnungen mit neuen Perspektiven!**

JAGUAR,
die erfolgreichen Rennski
der Jugend.
Die Ski mit
Spezial-Steinschliff und
P-TEX-ELECTRA-BELAG

# November 1987

| | | |
|---|---|---|
| 14. | Sa. | Juniorenanlass |
| 20. | Fr. | Clubversammlung im Rigelhüsli Bonstetten |
| 21. | Sa. | Eishockeymatch in Urdorf<br>(nur für Anfänger) |
| 29. | So. | Skifahren, Kurse, Einfahren<br>(Saisoneröffnung) |

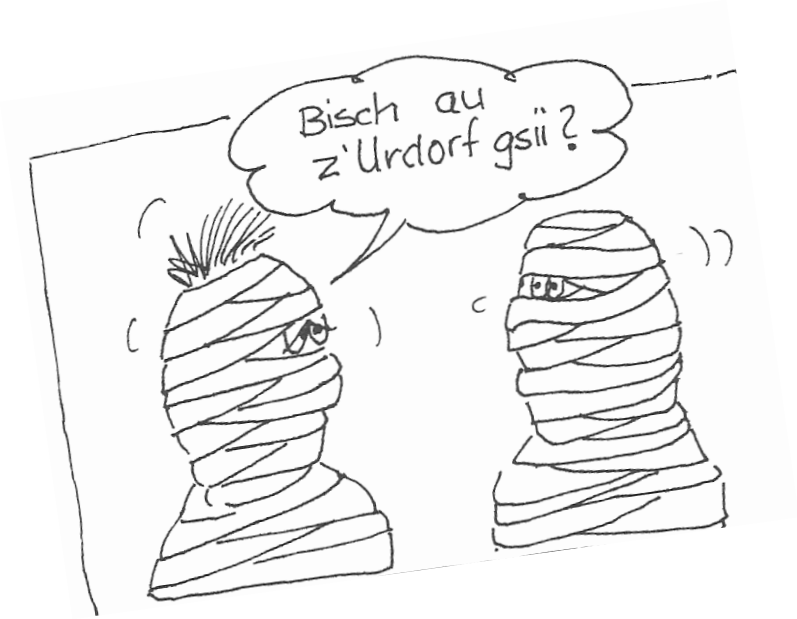

**HOCHSTRASSER AG**
**BAUUNTERNEHMUNG**
**WETTSWIL**

INDUSTRIEBAUTEN
WOHNBAUTEN
KANALISATIONEN
FASSADENRENOVATIONEN
REPARATUREN

TELEFON 01 / 700 01 83

**Gartengeräte**
**Service**
**Beratung**
**Verkauf**

ROBERT
**GUGGER**

Rasenmäher • Motorsensen • Komunalmaschinen • Schredder • Thermo-Composter

**Bautrocknung:** Heizlüfter • Luftentfeuchter
Vermietung und Verkauf

**Schachenstrasse 98 • 8906 Bonstetten**
Telefon 01 / 700 22 33

Brigitte Gubler Fankhauser
Stationsstrasse 38
8907 Wettswil

**Gasthof Hirschen**

SPEISERESTAURANT

Zimmer, Säli 60 Personen
**Grosser Parkplatz**
Samstag ab 14.00 Uhr und
Sonntag geschlossen
**Telefon 01 / 700 01 28**

# Dezember 1987

| | |
|---|---|
| 6. Sa. | Klausfeier im Restaurant Hirschen Wettswil<br>für Kinder ab 17:00 Uhr,<br>Erwachsene ab 20:00 Uhr |
| 12. Sa. | Skibobtraining und Skifahren in Oberiberg |
| 19./20.<br>Sa./So. | JO-Skiweekend auf der Holzegg |

# Och Ski-Service

Um sicher durch den Winter zu kommen, sollten Sie Ihre Skis unseren Fachleuten überlassen. Damit Ski-Service und Reparaturen so ausgeführt werden, dass Ihre Sicherheit und Fahrkomfort auch in «heissen» Situationen gewährleistet sind.

Für Sie und Ski zu

Och SPORT

Bahnhofstrasse 56, 8001 Zürich
Tel. 01/211 65 50

Der mit der riesigen Auswahl

# Januar 1988

| | | |
|---|---|---|
| 2. | Sa. | Langlauftraining 14:00 Uhr beim Schützenhaus Bonstetten |
| 3. | So. | Terza Riesenslalom in Flums |
| 9. | Sa. | Nachtskifahren in Oberiberg |
| 15. | Fr. | Uetlibergnachtbummel mit oder ohne Schlitten |
| 17. | So. | Skifahren, Skitour (Schwyz, je nach Schneeverhältnissen) |
| 24. | So. | SBB Skiplausch (Fondue) |
| 31. | So. | JO-Albisskirennen in Oberiberg |

**Bäckerei - Conditorei - Café**
**Burgwies, Tel. 01/700 01 05**

# *W. Landolt* BONSTETTEN

**Täglich frische Patisserie und Torten**
Sonntags Verkauf über die Gasse
Mittwoch nachmittags geschlossen

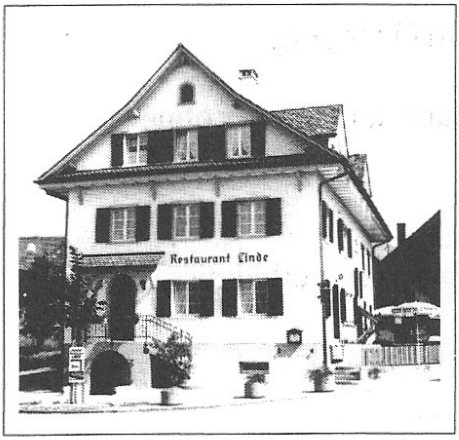


## Restaurant Linde

Bernhard Leva

**8906 Bonstetten**

Telefon (01) 700 01 02

Montag geschlossen

- Preiswerte Menus
- Gourmet Spezialitäten
- Sonnenterrasse

**Ihr Treffpunkt** mit der gemütlichen Atmosphäre

**Spitzenweine** von der **Weingilde**

Waadtland, Côtes du Rhone, Beaujolais,
Burgund, Bordeaux, Champagne

**Weingilde**

Franz Fuhrer
Alte Stationsstr. 4
8906 Bonstetten
Tel. 01 / 700 26 27

# Februar 1988

| | | |
|---|---|---|
| 14. | So. | JO-Slalom in Einsiedeln |
| 19. | Fr. | Clubversammlung im Rigelhüsli, Bonstetten<br>(Film: Feuer und Eis) |
| 21. | So. | Ovo-Grandprix für JO's auf dem Pizol |
| 28. | So. | Volksabfahrt Hochstuckli<br>(Grossanlass mit Car) |

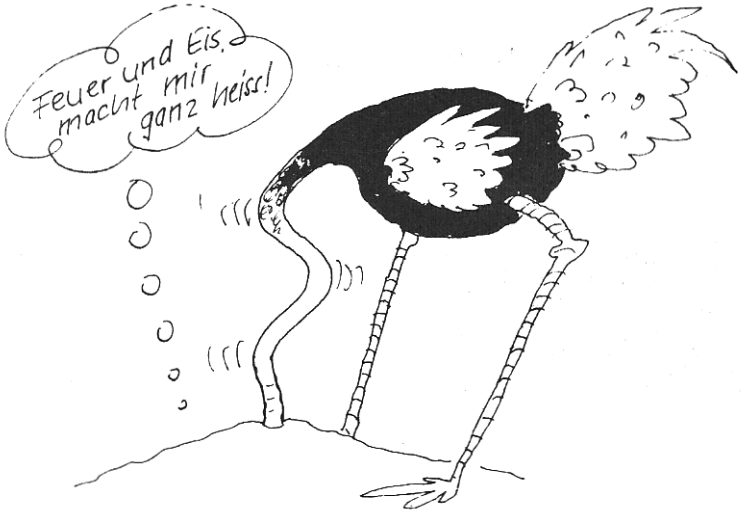

**MODE SCHIAVONE**

Damen- und Herrenmode
**Massschneiderei / Änderungen**
Schachenstrasse 119, 8906 Bonstetten
Tel. 01 / 700 28 34

**Das Malergeschäft mit dem farbigen Humor**

**Maler Keller**

eidg. dipl. Malerpolier

**Marcel Keller**
**Lüttenbergstr. 11**
**8906 Bonstetten**
**Tel. 01 / 700 11 77**

**malt, spritzt, tapeziert, malt, spritzt, tapeziert**

# März 1988

| | |
|---|---|
| 5. Sa. | Skifahren, Volksabfahrt (Oberiberg) |
| 6. So. | JO-Riesenslalom Atzmännig, Skitour |
| 12./13. Sa./So. | Skiweekend und Clubrennen in Flums (Start: Samstag 12. März um 14:00 Uhr) |
| 20. So. | Akrobatikkurs mit Akroleiter |
| 27. So. | Saisonschlussplausch mit einem Sie- und Er-Rennen |

Ihre Bank
im Säuliamt

Zürcher
Kantonalbank

**Kurt**
**Ruckstuhl**
Dipl. Gärtnermeister

GARTENBAU
8906
BONSTETTEN

Telefon 01 / 700 02 74

# April 1988

| | |
|---|---|
| 10. So. | ZSV-Clubmeisterschaften<br>Skifahren auf dem Stoos |
| 16./17.<br>Sa./So. | Skitour-Weekend |
| 24. So. | Streule-Cup<br>(Riesenslalom auf der Schwägalp) |

WILLI HÄGNI
»LÄRCHENHOFMETZGEREI«
Bonstetten
TELEFON
700 32 21

**Ein Besuch lohnt sich bestimmt.**

**Gartengeräte**
**Service**
**Beratung**
**Verkauf**

ROBERT
**GUGGER**

Rasenmäher • Motorsensen • Komunalmaschinen • Schredder • Thermo-Composter

**Bautrocknung:** Heizlüfter • Luftentfeuchter
Vermietung und Verkauf

**Schachenstrasse 98 • 8906 Bonstetten**
Telefon 01 / 700 22 33

Seiler
Carrosserie
+
Spritzwerk
8906 Bonstetten ZH.

Eidg. dipl.
Autolackierermeister

**Prompt und**
**einwandfrei seit über**
**25 Jahren**

01/700 04 31

# Mai 1988

15. So. Tellstafette

28. Sa. Orientierungs-Postenlauf, Waldhüttenfest

29. So. Kärpfstafette

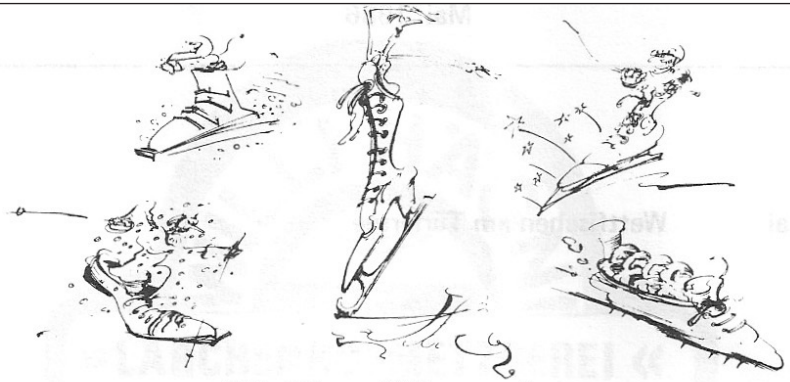

**Voller Einsatz...**

...von Ihrer Bank.

SCHWEIZERISCHE
KREDITANSTALT
SKA

6301 Zug, Bahnhofstrasse 17, Tel. 042/22 99 22
6340 Baar, Dorfstrasse 34, Tel. 042/31 66 33
Einnehmereien in Unterägeri und Rotkreuz

**Schnider & Co., 8906 Bonstetten**

**Sägerei-Zimmerei und Treppenbau** Telefon 01 / 700 01 85

# Juni 1988

| | |
|---|---|
| 11./12. Sa./So. | Grümpelturnier Wettswil |
| 19. Fr. | Velotour |
| 24. Fr. | Generalversammlung im Restaurant Hirschen Wettswil |

Brot, Gemüse, Wein und Socken,
Seife, Wurst und Hundeflocken!
Sirup, Essig, Mehl und Punsch,
Lieferung nach Haus auf Wunsch!

Wo gibt's dies alles heute noch

nur bei KONSUM **E. KOCH**

**8906 BONSTETTEN, TEL. 01 / 700 02 93**

**Restaurant**
**Lärchenhof**
**Bonstetten**

Ihr Treffpunkt in der gemütlichen Atmosphäre

- Heimeliges Säli für ca. 30 Personen
- Bürgerliche Küche
- Reelle Weine

Montag ab 15 Uhr und Dienstag geschlossen.

Fam. R.+ W. Benitz, 8906 Bonstetten, Tel. 01/ 700 32 11

**Linde Carrosserie AG**

**Unfallreparaturen aller Marken schnell und zuverlässig**

*Inhaber:*
*Luciano Arnold*
*Feldblumenstrasse 6*
*8048 Zürich*
*Telefon 01 / 62 81 11*

*Zweigbetrieb:*
*Karl Frick*
*Stallikerstrasse / Im Diebis*
*8143 Sellenbüren*
*Telefon 01 / 700 13 40*

Juli 1988

Dingetschweiler
AG

GARTENBAU
8907 Wettswil
Tel.01/700 02 71

Kurt Breitenmoser AG

Bauspenglerei
+ Blitzschutzanlagen

KB

Telefon 01/7002666

Chapfstrasse 7
8906 Bonstetten

# August 1988

| | |
|---|---|
| 1. Mo. | Bundesfeier, Schützenhaus Bonstetten |
| 6./7. Sa./So. | Grümpelturnier Bonstetten |
| 20./21. Sa./So. | ZSV-Fussballturnier in Rüschlikon |
| 27./28. Sa./So. | Dorfchilbi Bonstetten |

**schenk elektro ag**

poststrasse 3 8907 wettswil tel. 01/700 17 65

licht kraft telefon elektroprojekte reparaturen elektroladen

**Auf jeden Fall immer am Ball mit**

**WOLFI SPORT**

Wolfetslohstrasse 3 8907 Wettswil a.A. Telefon 01/700 31 64

Ihr Sport- und Freizeitmodegeschäft in der Region

Dienstag-Freitag 9 - 12 und 14.30 - 18.30 Samstag 9-12 Montag geschlossen

**H. Steiner**

Party-Service

**Dorf Metzg**

Metzgerei
Wursterei
Käse

Bekannt für Qualität

8906 Bonstetten
Telefon (01) 700 38 77

# September 1988

4. So. Grasskifahren im Bömeli, Urnäsch

20.-21. So.-Sa. Jura-Wanderung mit Max

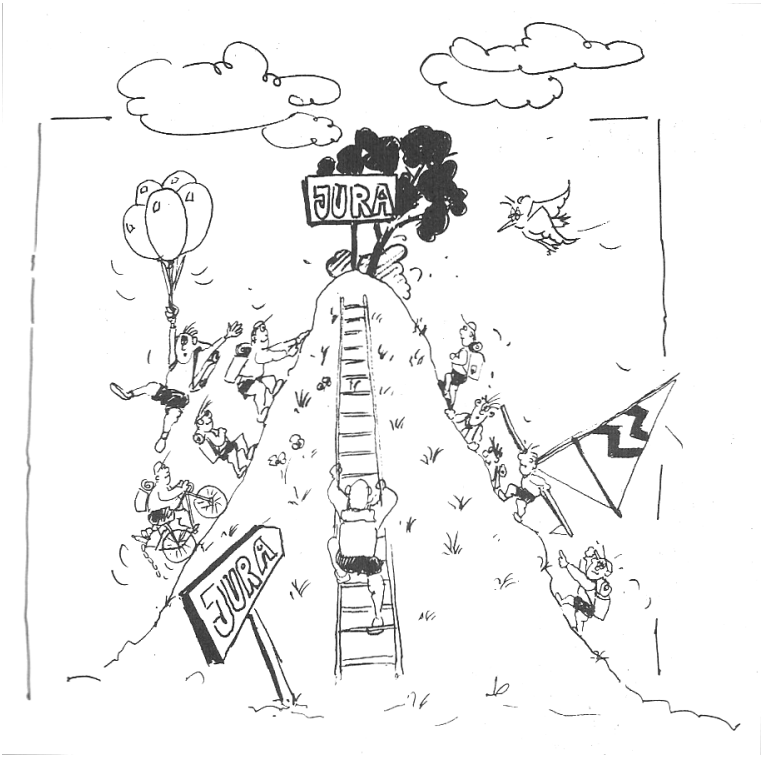

**Eugen Baumann**
Gärtnerei - Binderei - Kränze
8906 Bonstetten
Chapfstrasse 23 Telefon 700 02 76

**Rolf Seeholzer**
**8906 Bonstetten**
**Telefon 01 / 700 09 60**

**Radio – TV – Service**
**Reparaturen, Verkauf**
**Miete aller Marken**
**Eidg. konz. Fachgeschäft**

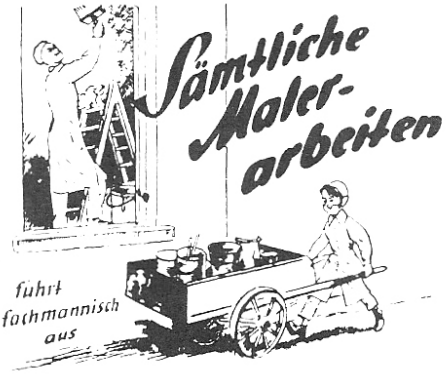


Neu- und Umbauten,
Abrieb, Spritzplastik,
Tapetenarbeiten,
Fassadenrenovation,
Jalousie- und Rolläden

**Anton Achermann**
**Seit 1949**
**Telefon 01 / 700 04 20**

# NUTELLA

der Brotaufstrich für
ein besseres Frühstück

# FERRERO ROCHER

brillant … krokant …
und sehr elegant