gegründet 1984

Mitglied des SSV und ZSV

PROGRAMM 89/90

VORSTANDSMITGLIEDER

Walter Mätzler Präsident	Herenholzweg 4 8906 Bonstetten	P 01 / 700 36 58 G 01 / 201 71 71
Peter Reust Vizepräsident und techn. Leiter	Herenholzweg 31 8906 Bonstetten	P 01 / 700 08 52 G 01 / 215 52 91
Pius Zimmermann Kassier	Spätenweg 6 8906 Bonstetten	P 01 / 700 37 08 G 01 / 767 02 18
Louise Roth Sekretärin	Bruggenmattweg 24	P 01 / 700 31 52
Marcel Fuhrer Juniorenleiter	Alte Stationsstrasse 4 8906 Bonstetten	P 01 / 700 18 62
Oliver Heller Koordinator Anlässe	Hohlstrasse 349 8004 Zürich	P 01 / 491 58 33 G 055 / 61 21 51
Postcheck: Bank:	Nr. 80-17188-5 ZKB, Bonstetten	

Anmeldungen in den Ski-Club sowie Bestellungen von Ski-Club-Klebern und Stoffabzeichen nehmen die Vorstandmitglieder entgegen.

Regelmässige Aktivitäten:

Montag:	19:00 Uhr - 20:30 Uhr Fussbal auf der Wiese der Primarschule Winter: Turnhalle Oberstufe
Freitag:	18:00 Uhr - 19:00 Uhr Renngruppentraining in der Turnhalle Mettlen/Wettswil

Liebe Mitglieder
An dieser Stelle dankt der Vorstand den Inserenten. Bitte berücksichtigen Sie sie bei Ihren Einkäufen.

Oktober 1989

7. Sa. Clubjassmeisterschaften im Restaurant Hirschen Wettswil, ab 19:00 Uhr (Freinacht)

*Bonstetter Jasskönig, Hans Steiner 761 95 64

27. So. Kegelmeisterschaften im Buurestübli Sellenbüren (Wanderpreis)

*Marcel Scheidegger 700 02 81

28. Sa. Plauschhockeymatch in der Eishalle Zug

*Martin Hofer 700 06 86

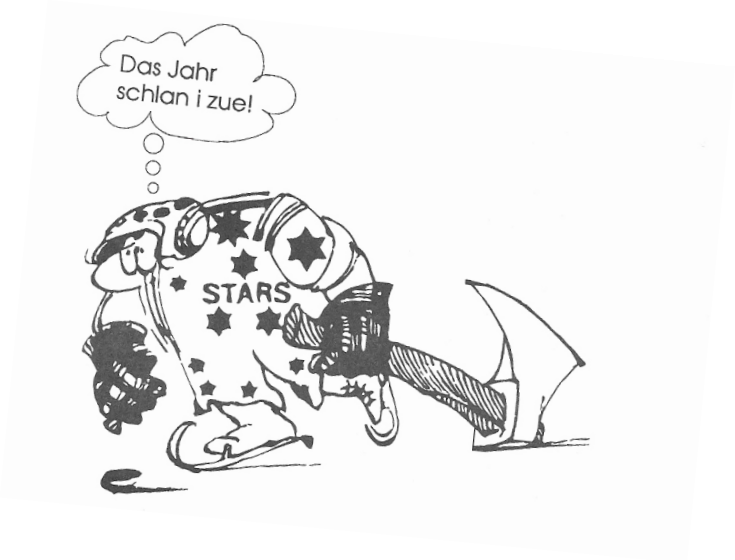

*Verantwortlicher Organisator
(Anmeldungen, Informationen)

ski hanselmann sport

Birchstrasse 4, 8906 Bonstetten, Tel. 01 / 700 22 32

SKI - LANGLAUFSKI - BINDUNGEN
SKISCHUHE - ZUBEHöR SKISERVICE

Begegnungen mit neuen Perspektiven!

JAGUAR,
die erfolgreichen Rennski
der Jugend.
Die Ski mit
Spezial-Steinschliff und
P-TEX-ELECTRA-BELAG

November 1989

4. Sa.	JO-Weekendfilm, Info-Nachmittag im Rigelhüsli *Walter Mätzler 700 36 58
11./12. Sa./So.	Gletscherskifahren im Kaunertal Österreich *Walter Mätzler 700 36 58
17. Fr.	Clubversammlung im Restaurant Hirschen Wettswil *Walter Mätzler 700 36 58
26. So.	Skifahren/Skikurse für alle in Andermatt (Saisoneröffnung) *Thomas Giger 700 32 70

*Verantwortlicher Organisator
(Anmeldungen, Informationen)

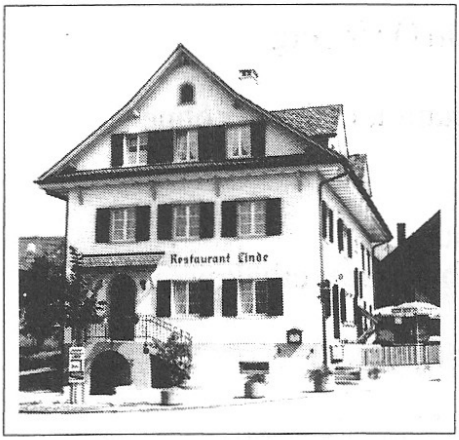

Restaurant Linde

Bernhard Leva

8906 Bonstetten

Telefon (01) 700 01 02

Montag geschlossen

- Preiswerte Menus
- Gourmet Spezialitäten
- Sonnenterrasse

Ihr Treffpunkt mit der gemütlichen Atmosphäre

Gartengeräte

Service
Beratung
Verkauf

ROBERT

GUGGER

Rasenmäher • Motorsensen • Komunalmaschinen • Schredder • Thermo-Composter

Bautrocknung: Heizlüfter • Luftentfeuchter
Vermietung und Verkauf

Schachenstrasse 98 • 8906 Bonstetten
Telefon 01 / 700 22 33

Spitzenweine von der **Weingilde**

Waadtland, Côtes du Rhone, Beaujolais, Burgund, Bordeaux, Champagne

Weingilde

Franz Fuhrer
Alte Stationsstr. 4
8906 Bonstetten
Tel. 01 / 700 26 27

5 Jahre Ski-Club Bonstetten, Rückblick des Präsidenten

Liebe Ski-Club-Kolleginnen und -Kollegen

Unser Verein geht nun bereits in die 6. Saison. Nach 5 erfolgreichen Clubjahren scheint mir der Zeitpunkt gekommen. Euch einige Höhepunkte aus unserem Vereinsleben in Erinnerung zu rufen.

Nach zehnjähriger Mitgliedschaft im Ski-Club Wipkingen hatte ich während des Winters 1983/84 das Bedürfnis, in Bonstetten etwas ähnliches auf die Beine zu stellen. Die Umgebung von Bonstetten-Wettswil verfügte über ideale Voraussetzungen, um einen Ski-Club zu gründen. Zudem hatte ich das Glück, aktive und ideenreiche Vorstandskollegen zu finden. So stand nach verschiedenen Abklärungen mit Ortsvereinen und der Gemeinde einer Gründung nichts mehr im Wege.

Die Gründerversammlung fand am 1. Juni 1984 im Restaurant Lärchenhof statt. Der Saal war bei dem grossen Andrang rasch gefüllt. Das schöne Frühlingswetter erlaubte uns aber zusätzlich die Terrasse zu benützen.
Als Paten standen uns die Fussballer des FCZ, Gian-Pietro Zappa und Urs Schönenberger. zur Seite. Urs, Mitglied unseres Ski-Clubs, wurde in unserem Jubiläumsjahr wiederum Schweizer Meister. diesmal mit dem FC Luzern.

Dank seriösem, kontinuierlichem Aufbau haben wir die Ziele von damals vollumfänglich erreicht: ein Ganzjahresprogramm für alle Mitglieder. die weniger sportlichen und die sehr aktiven. Besonders hervorzuheben sind:

- das Clubrennwochenende, das jedes Jahr mit über 100 Mitgliedern zum Grosserfolg wurde
- die Dorfchilbi, bei der alle Mitglieder tatkräftig mithalfen und die Chilbi zu dem machte was sie heute ist, ein frohes und lustiges Festwochenende
- das jährliche Wanderwochenende, das immer, ob noch 4 oder 8 Stunden Marschzeit, noch lange zu diskutieren gab, sei es über die Blasen, die Höhenmeter oder die schönen Erlebnisse
- die Skianlässe und die Plauschweekends in Meiringen
- das Abfahrtsrennen von Grüsch, von dem ich heute noch Alpträume habe, wenn ich an das horrende Tempo von 90 km/h denke. in dem wir zu Tale flogen
- die Skisonntage ,bei denen wir in vollen Cars und bei immer schönem Wetter mit Jugendlichen und Erwachsenen in die Skigebiete fuhren.

Auch der Aufbau der Jugendorganisation mit heute gegen 100 Jugendlichen und die Zusammenarbeit mit den Leitern waren herrliche Zeiten. Als letzte Disziplin stiess das Skitourenfahren zu unseren Aktivitäten. Hier war die Frühlingstourenwoche im Gotthardgebiet der Höhepunkt. Nicht vergessen werden dürfen die fussballerischen Qualitäten der Skiclübler, die jedes Jahr mit fünf Mannschaften am Bonstetter-Grümpi zu bestaunen sind. Die Junioren und Senioren wurden bereits Kategoriensieger in Wettswil bzw. Bonstetten.

Dass während der letzten fünf Saisons durchschnittlich 40 bis 50 Anlässe angeboten werden konnten, ist ein Verdienst von Euch allen. Besonderen Dank gebührt denjenigen, die die Anlässe organisierten, den Helfern sowie unseren 15 ausgebildeten J+S-Leitern, aber auch all jenen, die in irgendeiner Form dazu beigetragen haben, dass sämtliche Anlässe erfolgreich durchgeführt werden konnten. Nochmals vielen Dank an alle!

Aber nicht nur sportliche Ziele wurden angestrebt, sondern auch Kameradschaft und Vereinskultur. Ich wünschte mir nicht nur einen Dorfverein, sondern einen flexiblen und gegen aussen offenen Club. Dass wir dies heute sind, zeigen das grosse Einzugsgebiet unserer Mitglieder und die ideale Altersstruktur der 300 Jungen und Junggebliebenen. Jede Gruppe ergänzt sich optimal.

Vor genau 5 Jahren führten wir den ersten Grossanlass durch. Um den Ski-Club an die Öffentlichkeit zu tragen, organisierten wir ein Grasskirennen mit verschiedenen Kinderspielen beim Schachenbach. Was liegt näher in unserem Jubiläumsjahr, als wieder ein Grasskirennen durchzuführen? Selbstverständlich dies, mit Zelt und Skilift auf dem Gibel in Bonstetten, der heutigen Clubgrösse entsprechend.

Voll motiviert und mit grossem Elan starte ich mit Euch in die sicher wieder erfolgreiche Clubsaison. Dafür wünsche ich mir grosse Beteiligung an den Anlässen, gute Kameradschaft und aufgestellte Mitglieder. Es hat für jeden von Euch wieder einige Rosinen, die er sich aus dem reichhaltigen Jahresprogramm herauspicken kann.

Ich wünsche Euch allen eine erfolgreiche, unfallfreie Saison und grüsse herzlich bis zum nächsten Anlass.

Walti Mätzler

Dezember 1989

2. Sa. Klausfeier im Restaurant Hirschen Wettswil
für Kinder ab 17:00 Uhr (Samichlaus)
Erwachsene ab 20:00 Uhr

*Lydia Ruff, Brigitta Reust 700 28 78, 700 08 52

12. Sa. Skifahren, Skikurse, Hochstuckli

*Priscilla Heller 700 25 38

16./17. Sa./So. FK J+S-Leiter in den Flumserbergen

*Walter Mätzler 700 36 58

*Verantwortlicher Organisator
(Anmeldungen, Informationen)

OCH SKI-SERVICE

Um sicher durch den Winter zu kommen, sollten Sie Ihre Skis unseren Fachleuten überlassen. Damit Ski-Service und Reparaturen so ausgeführt werden, dass Sicherheit und Fahrkomfort auch in «heissen» Situationen gewährleistet sind.

Für Sie und Ski zu

Och SPORT

BAHNHOFSTRASSE 56
8001 ZÜRICH
TEL. 01/2116550

Januar 1990

7. So. OVO-Grand-Prix für JOs auf dem Pizol

Skifahren, Skikurse

*Martin Hofer 700 06 86

13./14. Sa./So. JO Weekend auf der Holzegg

*Walter Mätzler 700 36 58

19. Fr. Uetlibergnachtbummel (Schlitten?)

*Stephan Dürr 700 38 48

21. So. Skifahren, Skikurse

*Oliver Heller 491 58 33

*Verantwortlicher Organisator
(Anmeldungen, Informationen)

HOCHSTRASSER AG
BAUUNTERNEHMUNG
WETTSWIL

INDUSTRIEBAUTEN
WOHNBAUTEN
KANALISATIONEN
FASSADENRENOVATIONEN
REPARATUREN

TELEFON 01 / 700 01 83

Schnider & Co., 8906 Bonstetten

Sägerei-Zimmerei und Treppenbau Telefon 01 / 700 01 85

Februar 1990

3. Sa. «Der weisse Schuss» in Flims (Abfahrtsrennen)

*René Fuhrer 700 18 62

4. So. Abfahrt Alptal, Skifahren, Skikurse

*Peter Reust 700 08 52

23. Fr. Clubversammlung im Rest. Hirschen in Wettswil

*Peter Reust 700 08 52

24. Sa. Ski-Festival der Junioren

*Marcel Fuhrer 700 18 62

25. So. Familienskirennen auf dem Hoch-Ybrig

*Walter Mätzler 700 36 58

*Verantwortlicher Organisator
(Anmeldungen, Informationen)

MODE SCHIAVONE

Damen- und Herrenmode
Massschneiderei/Änderungen
Schachenstrasse 119, 8906 Bonstetten
Tel. 01 / 700 28 34

Das Malergeschäft mit dem farbigen Humor

Maler Keller

eidg. dipl. Malerpolier

Marcel Keller
Lüttenbergstr. 11
8906 Bonstetten
Tel. 01 / 700 11 77

malt, spritzt, tapeziert, malt, spritzt, tapeziert

März 1990

4. So.	Skifahren, Skikurse Snowborad, Schnupperkurs Junioren *Oliver Heller 491 58 33
	JO-Skirennen Albis *Martin Hofer 700 06 86
11. So.	Volksabfahrt Grüsch-Danusa *Patrick Purrer 700 30 60
24./25. Sa./So.	Skiweekend/Skichilbi, Clubrennen (Start 14:00 Uhr) auf der Lenzerheide *Peter Reust 700 08 52

*Verantwortlicher Organisator
(Anmeldungen, Informationen)

Die Banken im Knonaueramt

Wädenswil-Richterswil-Knonaueramt

Affoltern a. A., Wettswil, Mettmenstetten

Birmensdorf **Affoltern a. A.**

Affoltern a. A. **Bonstetten-Wettswil** **Hausen a. A.**

SCHWEIZERISCHE
VOLKSBANK

Affoltern a. A.

April 1990

8. So. ZSV-Clubmeisterschaften
Paralellslalom für alle

*Thomas Giger 700 32 70

7./8. Saisonabschlussplausch, Skitour
Sa./So. auf der Axalp

*Franz Fuhrer 700 18 62

28. bis 1. Skitouren-Wochenende
Sa. bis Di.

*Walter Mätzler 700 36 58

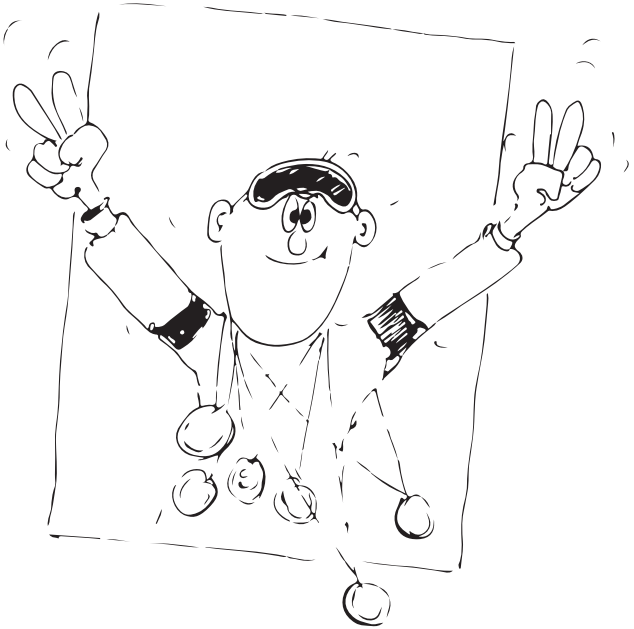

*Verantwortlicher Organisator
(Anmeldungen, Informationen)

WILLI HÄGNI
»LÄRCHENHOFMETZGEREI«
Bonstetten
TELEFON
700 32 21

Ein Besuch lohnt sich bestimmt.

Gartengeräte
Service
Beratung
Verkauf

ROBERT
GUGGER

Rasenmäher • Motorsensen • Komunalmaschinen • Schredder • Thermo-Composter

Bautrocknung: Heizlüfter • Luftentfeuchter
Vermietung und Verkauf

Schachenstrasse 98 • 8906 Bonstetten
Telefon 01 / 700 22 33

Bäckerei - Conditorei - Café
Burgwies, Tel. 01/700 01 05

W. Landolt BONSTETTEN

Täglich frische Patisserie und Torten
Sonntags Verkauf über die Gasse
Mittwoch nachmittags geschlossen

Mai 1990

12. So. Wettswiler Familienplausch

*Stefan Dürr 700 32 70

26. Sa. Orientierungs-Postenlauf, Wanderpreis

*Peter Reust 700 08 52

Waldhüttenfest

*Oliver Heller 491 58 33

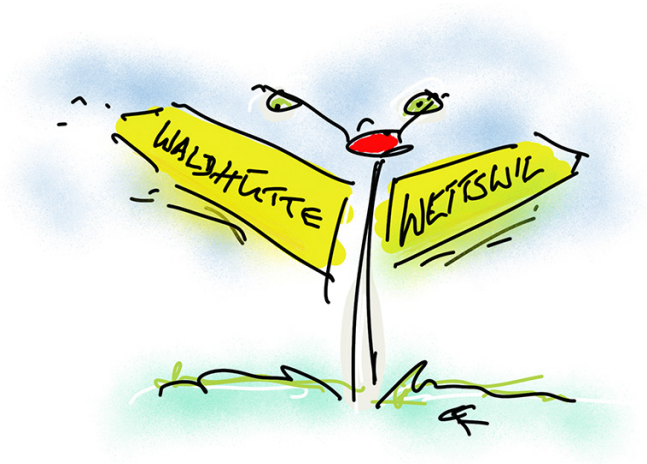

*Verantwortlicher Organisator
(Anmeldungen, Informationen)

Wir sind über hundert Jahre ohne leitende Frauen ausgekommen.

Heute keinen Tag mehr.

SCHWEIZERISCHE KREDITANSTALT
SKA

Mein Job:
kompetent
rasch
freundlich

6301 Zug, Bahnhofstrasse 17, Tel. 042/22 99 22
6300 Zug, contact bank, Baarerstrasse 40, Tel. 042/21 13 91
6340 Baar, Dorfstrasse 34, Tel. 042/31 66 33
Agenturen in Unteraegeri, Rotkreuz und Mettmenstetten

Juni 1990

9. Sa. Plausch-Tennisturnier

*Roger Roth 700 31 52

17. So. Velotour (nur bei schönen Wetter)

*Heinz Reimann 700 23 47

29. Fr. Generalversammlung im Restaurant Hirschen Wettswil

*Walter Mätzler 700 36 58

*Verantwortlicher Organisator
(Anmeldungen, Informationen)

Brigitte Gubler Fankhauser
Stationsstrasse 38
8907 Wettswil

Gasthof Hirschen

SPEISERESTAURANT

Zimmer, Säli 60 Personen
Grosser Parkplatz
Samstag ab 14^{00}Uhr und
Sonntag geschlossen
Telefon 01 / 700 01 28

Restaurant

Lärchenhof

Bonstetten

- Der gemütliche Treffpunkt für jedermann
- Heimeliges Säli für ein gepflegtes Essen
- Grosse Gartenterrasse

Montag ab 15 Uhr und Dienstag geschlossen

Fam. R.+W. Benitz, 8906 Bonstetten, Tel. 01 / 700 32 11

Linde Carrosserie AG

Unfallreparaturen aller Marken schnell und zuverlässig

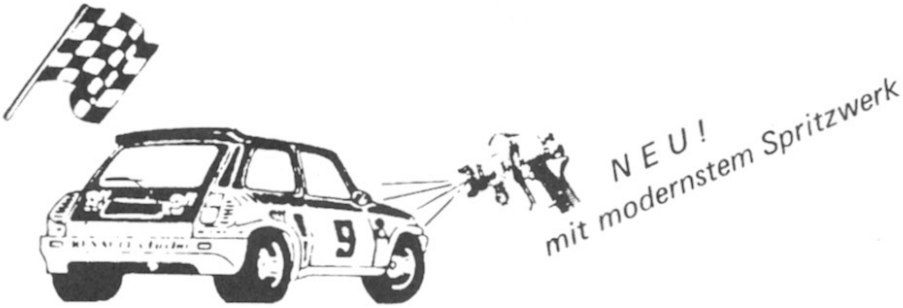

Inhaber:
Luciano Arnold
Feldblumenstrasse 6
8048 Zürich
Telefon 01 / 62 81 11

Zweigbetrieb:
Karl Frick
Stallikerstrasse / Im Diebis
8143 Sellenbüren
Telefon 01 / 700 13 40

Juli 1990

30./1. Sa./So. Grümpelturnier Bonstetten

*Walter Mätzler 700 36 58

14. Sa. Surfen und Grillparty für die Daheimgebliebenen

*Werner Bussmann 700 12 63

*Verantwortlicher Organisator
(Anmeldungen, Informationen)

Juniorensieger 1989, Grümpi Wettswil und Bonstetten
oben von links: Cheftrainer Walti Mätzler, Daniel Raemy, Christian Stutz, David Putnam
unten von links: Beat Blättler, Philippe Mätzler, Fabian Ammann

Ihr Fachmann
für alle Unfallreparaturen

Seiler
Carrosserie + Spritzwerk
8906 Bonstetten ZH

Tel. 01/700 18 18
Eidg. dipl. Autolackiermeister

Kurt
Ruckstuhl
Dipl. Gärtnermeister

GARTENBAU
8906
BONSTETTEN

Telefon 01 / 700 02 74

Gedanken vom Juniorenchef

Als ich vor rund 5 Jahren das Grasskifest anlässlich der Gründung des SC Bonstetten besuchte, habe ich mir wohl kaum erträumt, heute als Chef Junioren im Vorstand vertreten zu sein. Dass dies so gekommen ist, hat verschiedene Gründe.

Ein Ski-Freak war ich schon immer, aber seit es den Ski-Club gibt, hat diese Leidenschaft noch grössere Ausmasse angenommen. Das Erleben dieser wundervollen Sportart zusammen mit Gleichgesinnten ist immer wieder ein aussergewöhnliches Erlebnis.

Durch den SC konnte ich viele Freunde in und um Bonstetten gewinnen. Diese beschränken sich nicht etwa auf meine Altersstufe (heute 22); nein, bei uns werden Aitersbarrieren überwunden und jedermann ist per "Du".

Durch die J+S-Tätigkeit lernte ich eigenes Können und Wissen weiterzugeben, was eine spezielle Herausforderung bedeutet. Der Höhepunkt dieser Tätigkeit war das letztjährige JO-Weekend. Überall auf der Piste traf man JO-Gruppen, die diszipliniert ihrem Leiter folgten. Immer wieder wurde das Nachfahren durch Spiel, Kunststücke oder freies Hangabschwingen aufgelockert.

Auch mit den Junioren konnte ich viele schöne Pistenstunden erleben. Skifahren nur zum Spass und sportliche Herausforderungen wie der «Weisse Schuss» oder die «Tell-Staffette» wechselten sich ab.

Eine Hauptaufgabe in meiner heutigen Funktion als Juniorenvorstand sehe ich in der Förderung der Kameradschaft. Vielfach wird mir gesagt, dass man schon gerne mitmachen würde, aber man kenne eben niemanden. Ich begreife diese Hemmschwelle sehr gut, aber gerade beim Skifahren, sei es auf dem Lift oder auf der Piste, kommt man sich sehr schnell näher. Es braucht also nur ein wenig Eigeninitiative, und bei rund 50 Junioren findet sicher jeder bald Anschluss. Mein Ziel ist es, neue Mitglieder und von den JO herkommende Junioren zum Besuch vieler Ski-Club-Anlässe zu motivieren, damit ihnen schon bald die Hände weh tun vom vielen Händeschütteln beim Begrüssen ihrer Ski-Freunde.

Zum Abschluss möchte ich die Gelegenheit benutzen, allen Helfern und Leitern ein riesengrosses Danke auszusprechen. In der heutigen konsumorientierten Gesellschaft ist es keineswegs selbstverständlich, dass man sich auf eine so tatkräftige Organisationsmannschaft verlassen kann.

Marcel

Saisonrückblick 88/89 der Renngruppe

Im Herbst ca. Mitte Oktober begann die Vorbereitung bei der Renngruppe. Nach der zweimonatigen Vorbereitungsphase getrauten wir uns zum 1. Mal auf die Skis. Das war am 11. Dezember auf dem Stoos. Wir konnten ein super Stangentraining durchführen. Bereits eine Woche später bestritten wir das 1. Rennen. Ein Testrennen in der Ybergeregg. Am 8. Januar war der OVO-Grandprix auf dem Stoos. Nicht alle waren mit ihrem Rang, den sie herausgefahren hatten, zufrieden. Über das Wochenende vom 14./ 15. Januar konnten wir auf der Holzegg unser 1. JO-Weekend mit Schnee durchführen. Wir nutzten dies und trainierten während 1 1/2 Tagen in den Stangen. Am 12. Februar wurde in Brunni bei sehr schlechten Schneeverhältnissen der JO-Slalom von Einsiedeln gestartet. Trotzdem haben alle Teilnehmer vom SC Bonstetten beide Läufe gut überstanden, eine hervorragende Leistung der Rennfahrer.

Am 26. Februar waren wir an der Abfahrt in Grub angemeldet. Leider waren die Verhältnisse so schlecht, dass das Rennen auch am Verschiebedatum nicht durchgeführt werden konnte. Den Abschluss bildete das Clubrennen in der Lenzerheide. Anschliessend begann bei uns die Sommerpause.

Das Ziel, das ich mir gesteckt habe zu Beginn der Saison, konnte zum grössten Teil erreicht werden. Es gefiel mir jedoch nicht, dass wir von 6 geplanten Rennen nur 4 fahren konnten. Ich werde mich in der kommenden Saison bemühen, mit der Renngruppe einige Rennen mehr zu bestreiten, so dass die Fahrer ihre Erfahrungen sammeln können. Das Programm sieht sonst in etwa gleich aus wie letztes Jahr.

Das Training beginnt bereits nach den Sommerferien, und zwar jeden Freitag um 18 Uhr in der Turnhalle Mettlen Wettswil mit Marcel Fuhrer. Er wird mich während der RS bis ca. Mitte November vertreten.

Den Rennfahrern eine bessere Technik beizubringen – vor allem in den Stangen – und einen gewissen Kampfgeist zu erreichen, habe ich mir als Ziele gesetzt. Ich bin sicher, dass auch die kommende Saison ein Riesenerfolg wird, und hoffe, dass ich in diesem Team eine gute Kameradschaft und einen guten Teamgeist beibehalten kann.

der Renngruppenleiter
Martin Hofer

August 1990

18./19. Sa./So. ZSV-Fussballturnier

*Marcel Fuhrer 700 18 62

25./26. Sa./So. Dorfchilbi Bonstetten

*Pius Zimmermann 700 37 08

*Verantwortlicher Organisator
(Anmeldungen, Informationen)

Seniorensieger 1989, Grümpi Bonstetten

oben von links: Peter Reust, Walter Mätzler, Stefan Dürr
unten von links: Roger Roth, Angelo Ambrosini, Sergio Ambrosini (nicht auf der Foto: Willi Reust)

Brot, Gemüse, Wein und Socken,
Seife, Wurst und Hundeflocken!
Sirup, Essig, Mehl und Punsch,
Lieferung nach Haus auf Wunsch!

Wo gibt's dies alles heute noch

nur bei KONSUM **E. KOCH**

8906 BONSTETTEN, TEL. 01 / 700 02 93

Auf jeden Fall immer am Ball mit

WOLFI SPORT

Wolfetslohstrasse 3 8907 Wettswil a.A. Telefon 01/700 31 64

Ihr Sport- und Freizeitmodegeschäft in der Region

Dienstag-Freitag 9 - 12 und 14.30 - 18.30 Samstag 9-12 Montag geschlossen

SCHENK ELEKTRO AG

Poststrasse 3
8907 Wettswil a. Albis
Telefon 01 / 700 17 65

Licht · Kraft · Telefon
NEU: Elektroprojekte auf EDV
Reparaturen · Elektro-Haushaltgeräte

September 1990

15./16. Sa./So. Grasskifest in Flums (SC-Wipkingen)

*Oliver Heller 491 58 33

15. Sa. Vereins-, Parteien- und Behördenschiessen (ab 14:30 Uhr)

*Andreas Aeberli 700 29 07

22./23. Sa./So. Wanderung

*Max Kuhn 700 04 03

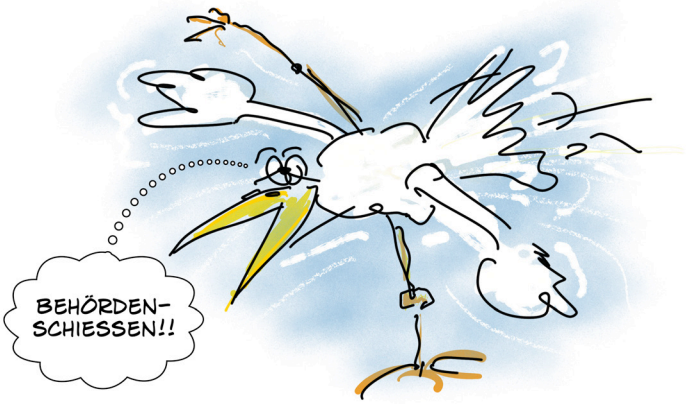

*Verantwortlicher Organisator
(Anmeldungen, Informationen)

Eugen Baumann
Gärtnerei - Binderei - Kränze
8906 Bonstetten
Chapfstrasse 23 Telefon 700 02 76

Rolf Seeholzer
8906 Bonstetten
Telefon 01 / 700 09 60

Radio – TV – Service
Reparaturen, Verkauf
Miete aller Marken
Eidg. konz. Fachgeschäft

ACHERMANN
MALER AG

AM RAINLI 8
8906 BONSTETTEN
TELEFON 01 / 700 06 05

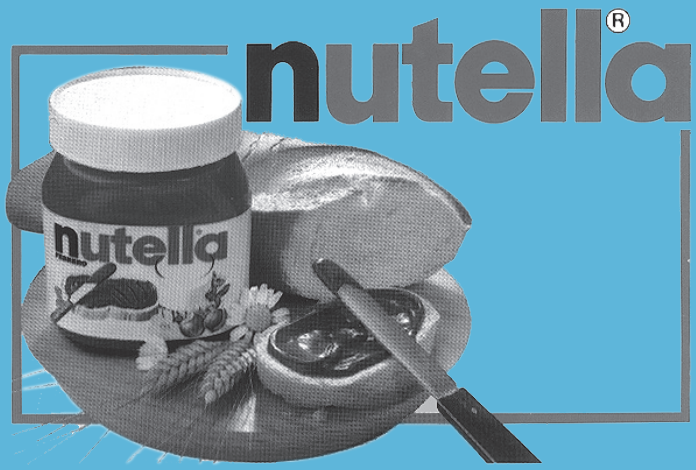

NUTELLA

der Brotaufstrich für
ein besseres Frühstück

FERRERO ROCHER

brillant … krokant …
und sehr elegant